

Le sujet

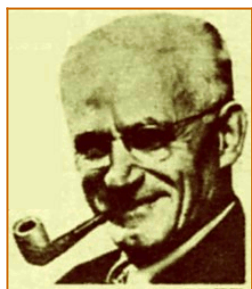

Le *sujet* est un élément primordial dans l'organisation grammaticale de la phrase. C'est lui qui décide beaucoup de choses, un peu comme l'estomac lorsque l'individu qui s'y rattache entreprend d'acheter des [rollmops](#). C'est lui le boss. Eh oui !

 [Le langage et ses mystères](#)

La steppe lasteppe.eu

Lien permanent :

https://lasteppe.eu/le_langage/sujet

Imprimé à 16:22, le 08/08/2025

